

Seventythree Networks

Ihr Ansprechpartner für IT-Lösungen

Seventythree Networks GmbH bietet seit der Gründung im Jahr 2000 maßgeschneiderte IT-Lösungen für folgende Anforderungen der Schulen an:

- Systembetreuer sollen innerhalb der verfügbaren Zeit ihren IT-Aufgaben nachkommen.
- Lehrkräfte sollen ihren computergestützten Unterricht ungestört, sicher, kontrolliert und pädagogisch sinnvoll abhalten können.
- Die IT-Umgebung soll von IT-Laien und -Experten gleichermaßen benutzt werden können.
- Die Kosten für Anschaffung sowie Betrieb der Schul-IT sollen dauerhaft gesenkt werden.

Die entwickelten Produkte und Lösungen für Bildungseinrichtungen sind schulartübergreifend und überregional einsetzbar. Seventythree Networks betreut verschiedenste Schulformen von kleinen Grundschulen, bis hin zu sehr großen berufsbildenden Schulen.



Schuladmin

Die pädagogische Oberfläche

Das Seventythree Produkt Schuladmin ist eine Anwendung zur Steuerung und Verwaltung des computer-gestützten Unterrichts. Diese Anwendung wurde speziell für den Einsatz in Schulen entwickelt und kommt bereits seit Jahren schulartübergreifend und überregional zum Einsatz.

Schuladmin ermöglicht den Lehrkräften einen sicheren, einfachen und ungestörten Unterricht im Computerraum abzuhalten. Der Einsatz von Lernsoftware, Multimedia und eine einfache Klassenverwaltung sind mit Schuladmin keine Wunschvorstellungen mehr. Die Schuladmin Oberfläche ist modern, einfach und intuitiv. Die Bedienung ist für Maus- und Touchbetrieb optimiert.

Dem Systembetreuer ermöglicht die einfache PC-, Computerraum- und Benutzerverwaltung von Schuladmin eine zeitsparende sowie effiziente Administration.

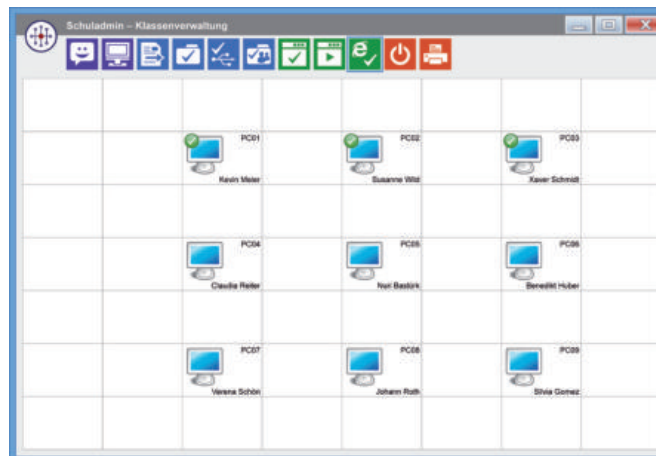

Schuladmin Klassenverwaltung

Auszug aus der Funktionsliste

- ✓ Freigeben oder Sperren von Anwendungen
- ✓ Freigeben oder Sperren des Internetzugangs
- ✓ Freigeben oder Sperren von Netzwerkdruckern
- ✓ Freigeben oder Sperren von Ordnern
- ✓ Freigeben oder Sperren von Wechseldatenträgern
- ✓ Freigeben oder Sperren der Maus und Tastatur
- ✓ Starten und Beenden von Schüleranwendungen
- ✓ Klausurmodus
- ✓ Fernzugriff auf Schülerbildschirme
- ✓ Kachelansicht der Schülerdesktops
- ✓ Desktopspiegelung (Lehrer auf Schüler / Schüler auf Schüler)
- ✓ Verdunkeln von Schülerbildschirmen
- ✓ Erstellen, Senden und Einsammeln von Dokumenten
- ✓ Senden von Text- und Hyperlinknachrichten
- ✓ Ein- und Ausschalten der Arbeitsstationen
- ✓ Freigabe von Tausch- und Projektlaufwerk
- ✓ Ändern des Schülerkennworts
- ✓ Unterbinden von Manipulationsmöglichkeiten
- ✓ Unterbinden von unerlaubten Zugriffen
- ✓ Einfache Benutzerverwaltung mit Importfunktion
- ✓ Automatischer Klassen-, Kurs-, Fach- oder Jahrgangswechsel (Schülerversetzung erfolgt automatisch)



Plattform

Arbeiten in vertrauter Windows-Umgebung

Seventythree Schuladmin kann sowohl in einer PC-Umgebung als auch in einer Terminal-Server-Umgebung sowie in einer Mischumgebung eingesetzt werden. Server- und Desktop-Virtualisierungen (VDI) werden unterstützt. Sachaufwandsträger oder Schulzentren können dank der Mandantenfähigkeit von Schuladmin eine zentrale Installation vornehmen. Die Schüler und Lehrkräfte arbeiten stets in der ihnen vertrauten Windows-Umgebung.



Schuladmin in der PC- oder VDI-Umgebung

PC-Umgebungen werden bevorzugt bei Nutzung von leistungsintensiver Software, wie z.B. CAD- und Videobearbeitungsanwendungen eingesetzt. Die Programme werden direkt auf dem PC ausgeführt. Das Installieren der PCs mit Windows und allen benötigten Anwendungen, erfolgt zentral durch Fernzugriff. Dank der integrierten Softwareverteilungsfunktion sind das Aufspielen und Updaten von Anwendungen sehr einfach gelöst.

Schuladmin in der Terminal-Server-Umgebung

Terminal-Server-Umgebungen sind prinzipiell für sämtliche Anforderungen geeignet. Die Programme werden nur einmal zentral auf dem Server installiert. PCs können durch nahezu wartungsfreie Thin-Clients ersetzt werden. Diese Umgebungen sind grundsätzlich günstiger in der Anschaffung als PC-Umgebungen und verursachen geringe Folgekosten.

Ausführliche Funktionsliste unter www.schuladmin.de